

COLLECTIVITE TERRITORIALE DE GUYANE

VILLE DE ROURA

Lieu-dit : «.....»

PARCELLE CADASTREE AB 341 & 339

PROJET DE CONSTRUCTION D'UNE MAISON DE SANTE PLURIDISCIPLINAIRE

**MAITRE D'OUVRAGE :
AMBOISE GROUP**

AVANT PROJET SOMMAIRE

MAITRES D'OEUVRE:

CARIB CONCEPT DESIGN STUDIO

Résidence SAPHYR imm. SEMAVIL
quartier Morne PAVILLON bât. B 97232 le Lamentin
Tel : 0596 648 062 Mob : 0696 292 876
Mail : arch.etude2@gmail.com

DIRECTION GÉNÉRALE DES
FINANCES PUBLIQUES

EXTRAIT DU PLAN CADASTRAL

Département :
GUYANE

Commune :
ROURA

Section : AB
Feuille : 000 AB 01

Échelle d'origine : 1/1000
Échelle d'édition : 1/500

Date d'édition : 03/09/2019
(fuseau horaire de Paris)

Coordonnées en projection : RGFG95UTM22

Le plan visualisé sur cet extrait est géré par le
centre des impôts foncier suivant :

Pôle de topographie et de gestion cadastrale
97300
97300 Cayenne
tél. 05 94 28 99 57 -fax
ptgc.guyane@dgfip.finances.gouv.fr

Cet extrait de plan vous est délivré par :

cadastre.gouv.fr
©2017 Ministère de l'Action et des Comptes
publics

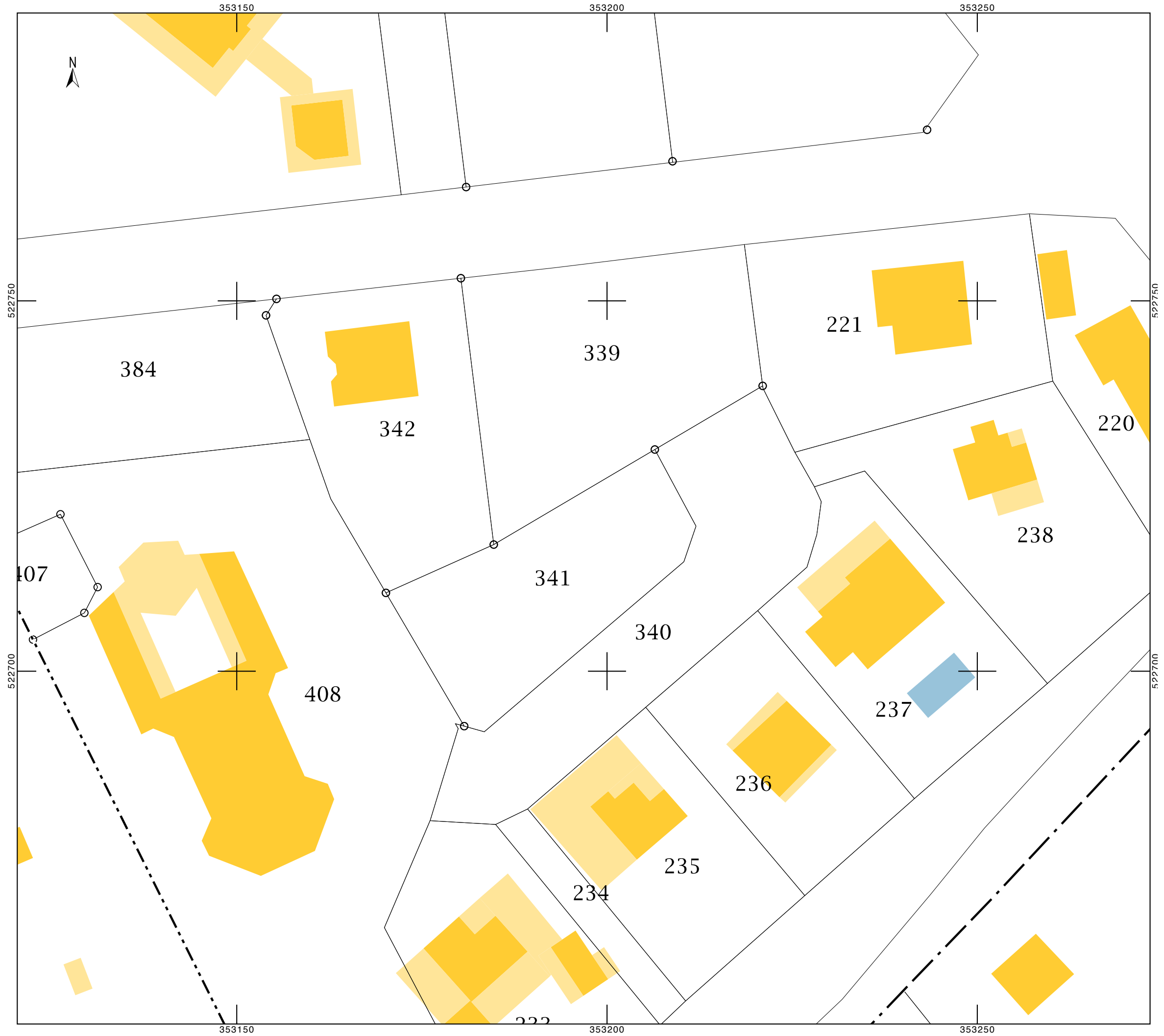

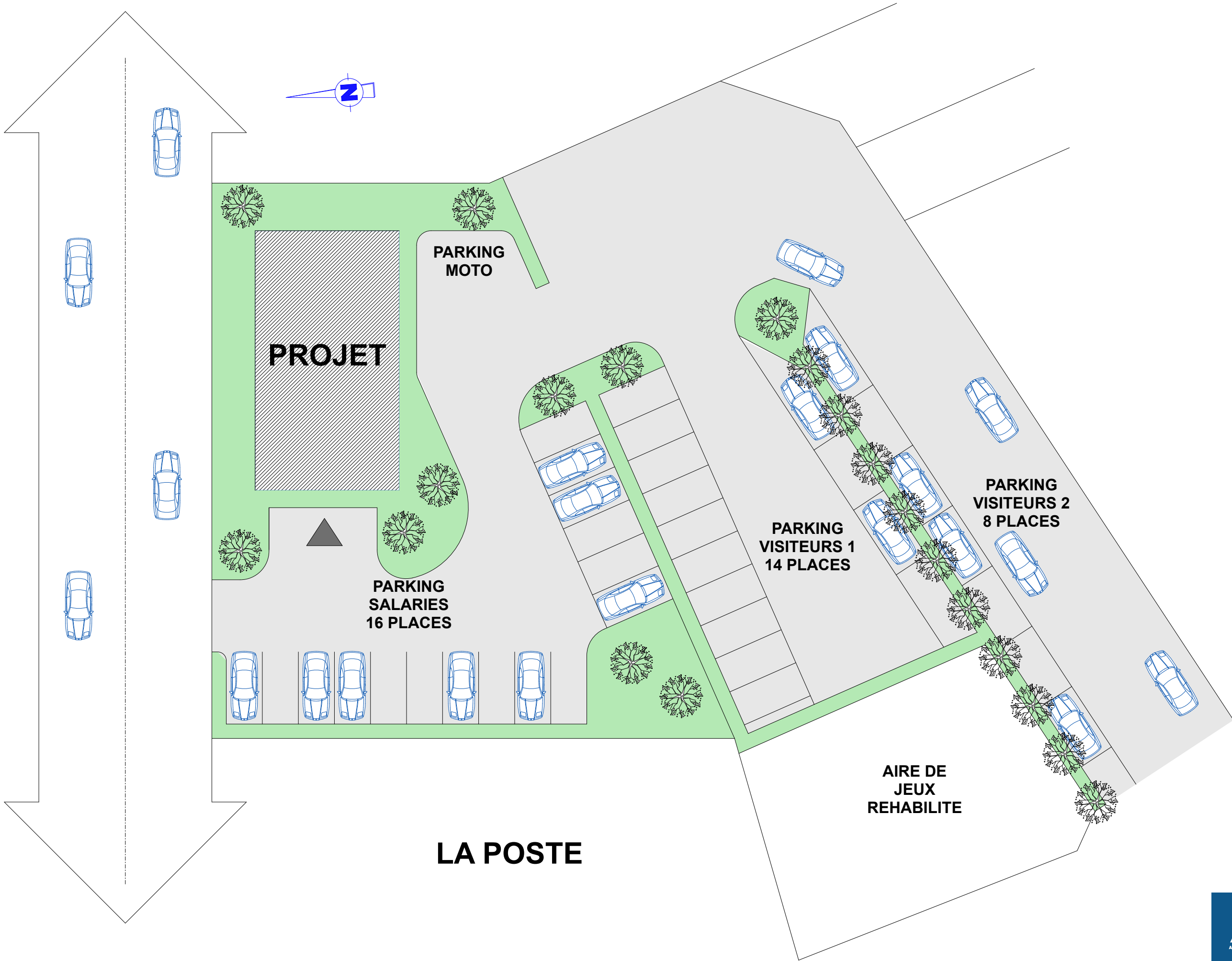

COLLECTIVITE TERRITORIALE DE GUYANE		Maître D'Oeuvre: CARIB' CONCEPT DESIGN STUDIO		Maître D'Ouvrage: AMBOISE GROUP
LIEU-DIT:	VILLE DU ROURA	Indice: PCMI 05	PLAN DE MASSE	
		Date: 09/2019		Ech: 1/250e

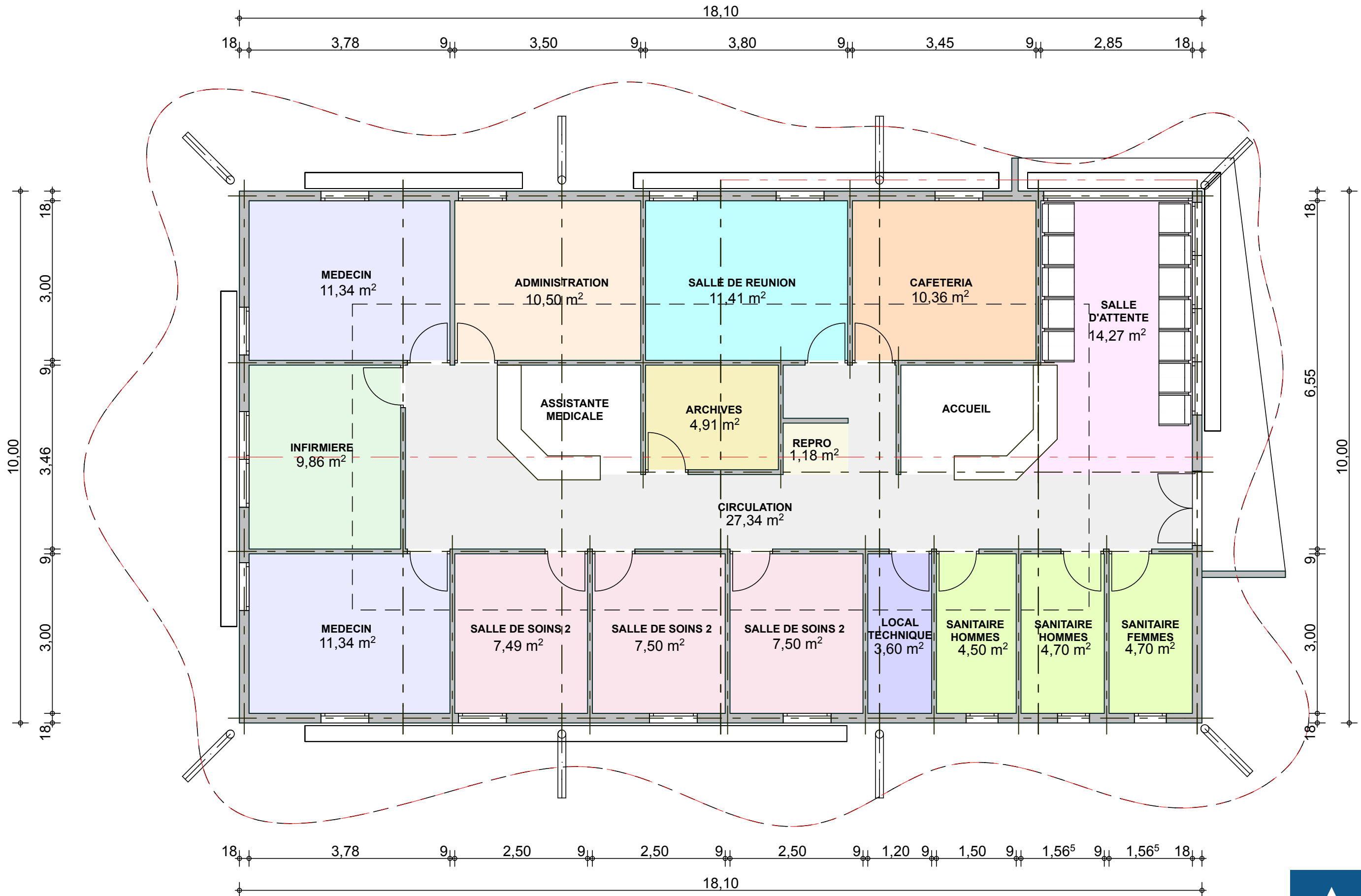

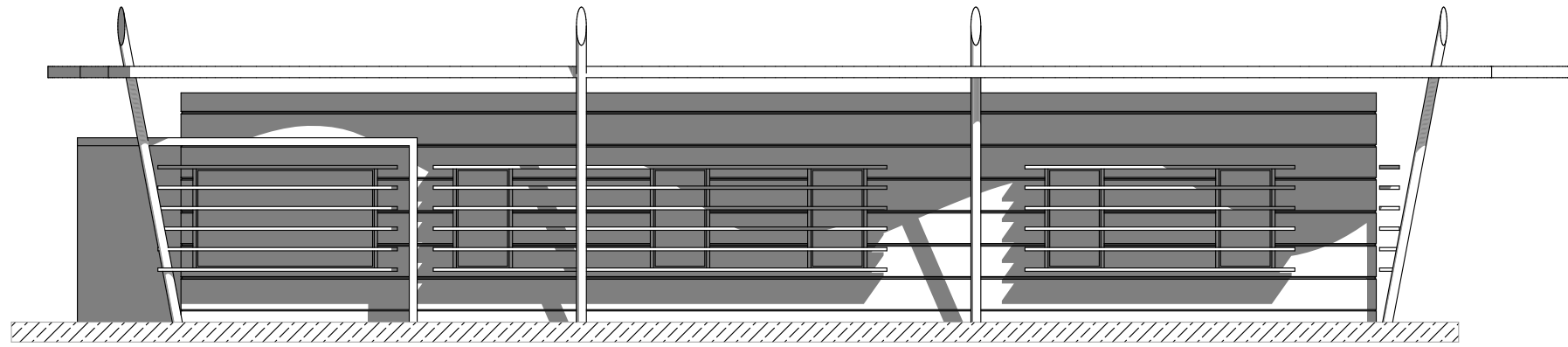

FACADE NORD

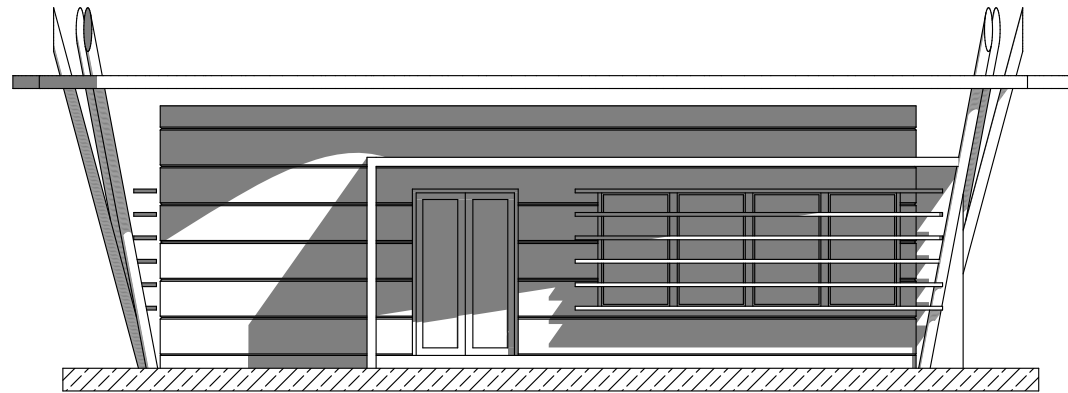

PIGNON OUEST

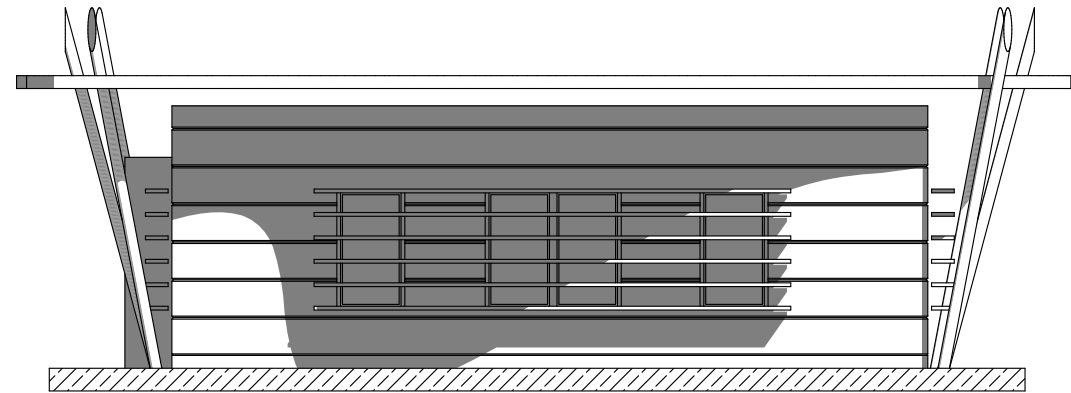

PIGNON EST

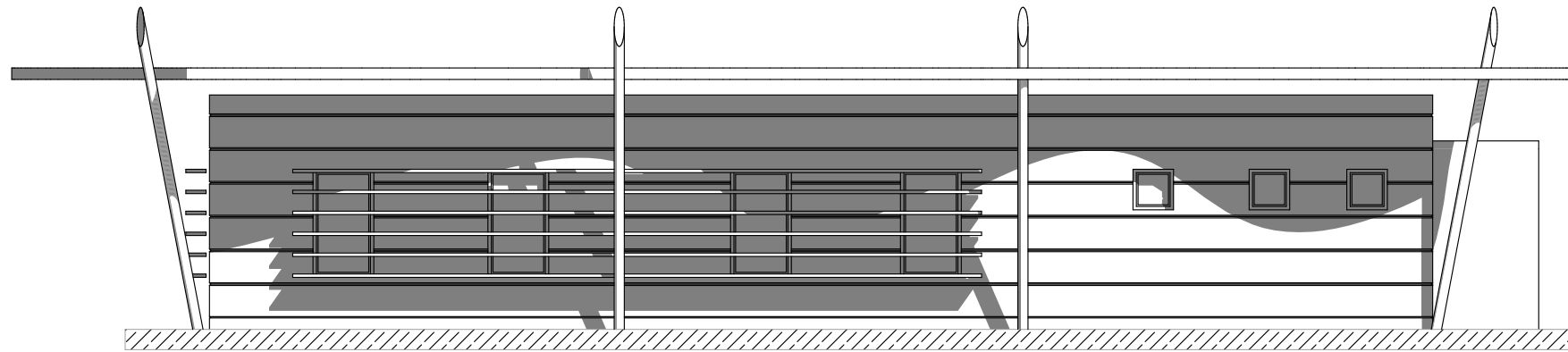

FACADE SUD



COLLECTIVITE TERRITORIALE DE GUYANE

LIEU-DIT: VILLE DE ROURA

Maître D'Oeuvre:
CARIB' CONCEPT DESIGN STUDIO

Indice:
PCMI 05

Maître D'Ouvrage:
AMBOISE GROUP

Date: 07/2019
Ech: 1/100e

FACACES & PIGNONS

